

Aviso de Ciclón Tropical en el Océano Atlántico

No. Aviso: 1

Ciudad de México a 17 de Julio del 2017.

Emisión: 16:15h

Servicio Meteorológico Nacional, fuente oficial del Gobierno de México, emite el siguiente aviso:

Síntesis: SE HA FORMADO LA TORMENTA TROPICAL "DON"

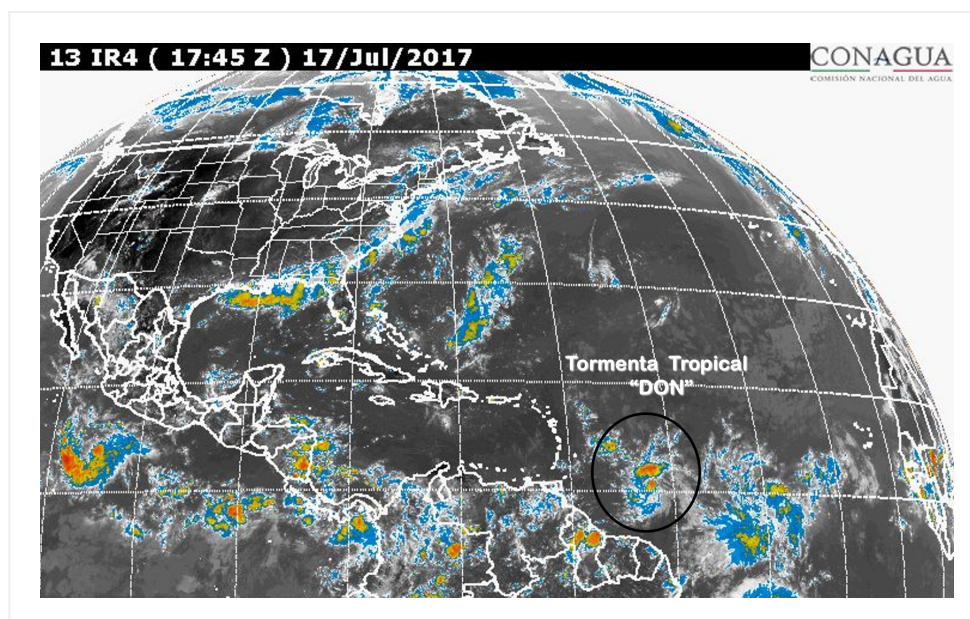

Situación Actual:

Se ha formado la **Tormenta Tropical "DON"** en el Océano Atlántico, presenta desplazamiento hacia el oeste. No afecta costas nacionales.

Condiciones Actuales		
Hora local (hora gmt)	16:00 (21:00 GMT)	
Ubicación del centro del ciclón	Latitud Norte: 11.2°	Longitud Oeste: 52.6°
Distancia al lugar más cercano	3,810 km al este de la costas de Quintana Roo.	
Desplazamiento actual:	Oeste (275°) a 28 km/h	
Vientos máximos [km/h]:	Sostenidos: 65 km/h	Rachas: 85 km/h
Presión mínima central [hpa]:	1009 hPa	

Condiciones Actuales

Pronóstico de lluvia	No afecta al país.			
Extensión en cuadrantes de radios de vientos y oleaje				
Radio de vientos de 63 km/h	35 km NE	35 km SE	0 km SO	35 km NO

PRONÓSTICO VALIDO AL DÍA/HORA LOCAL TIEMPO CENTRO	LATITUD NORTE	LONG. OESTE	VIENTOS [Km/h]	CATEGORÍA	UBICACIÓN (en km)
18/01h	11.5	55.5	75/95	Tormenta Tropical	3,505 km al este-sureste de las costas de Quintana Roo.
18/13h	11.8	58.9	75/95	Tormenta Tropical	3,150 km al este-sureste de las costas de Quintana Roo.
19/01h	12.0	62.8	75/95	Tormenta Tropical	2,750 km al este-sureste de las costas de Quintana Roo.
19/13h	12.2	67.0	75/95	Tormenta Tropical	2,325 km al este-sureste de las costas de Quintana Roo.

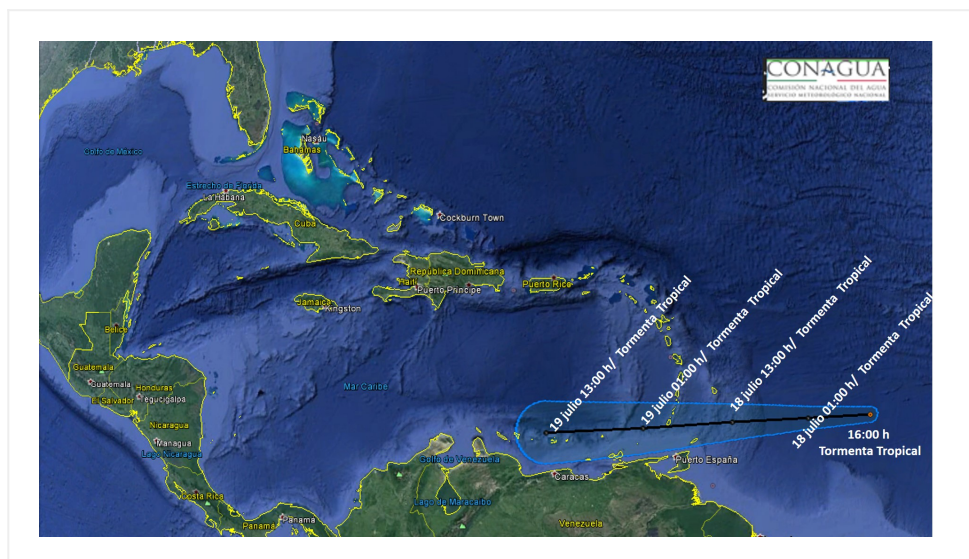

Trayectoria pronóstico de la Tormenta Tropical "DON"

Aviso No.	Fecha / Hora local CDT	Lat. Norte	Long. Oeste	Distancia más cercana (km)	Viento máx. / rachas	Categoría	Avance
1	17 jul / 16:00	11.2	52.6	3,810 km al este de la costas de Quintana Roo.	65/85	Tormenta Tropical	Oeste (275°) a 28 km/h

EL SIGUIENTE AVISO SE EMITIRÁ CUANDO OCURRAN CAMBIOS SIGNIFICATIVOS

Pronosticador: ANGÉLICA BACA

Revisó: OSCAR MONTOYA